UNIVERSIDAD NACIONAL AUTÓNOMA DE MÉXICO
COLEGIO DE CIENCIAS Y HUMANIDADES
PLANTEL ORIENTE
PROTECCIÓN CIVIL
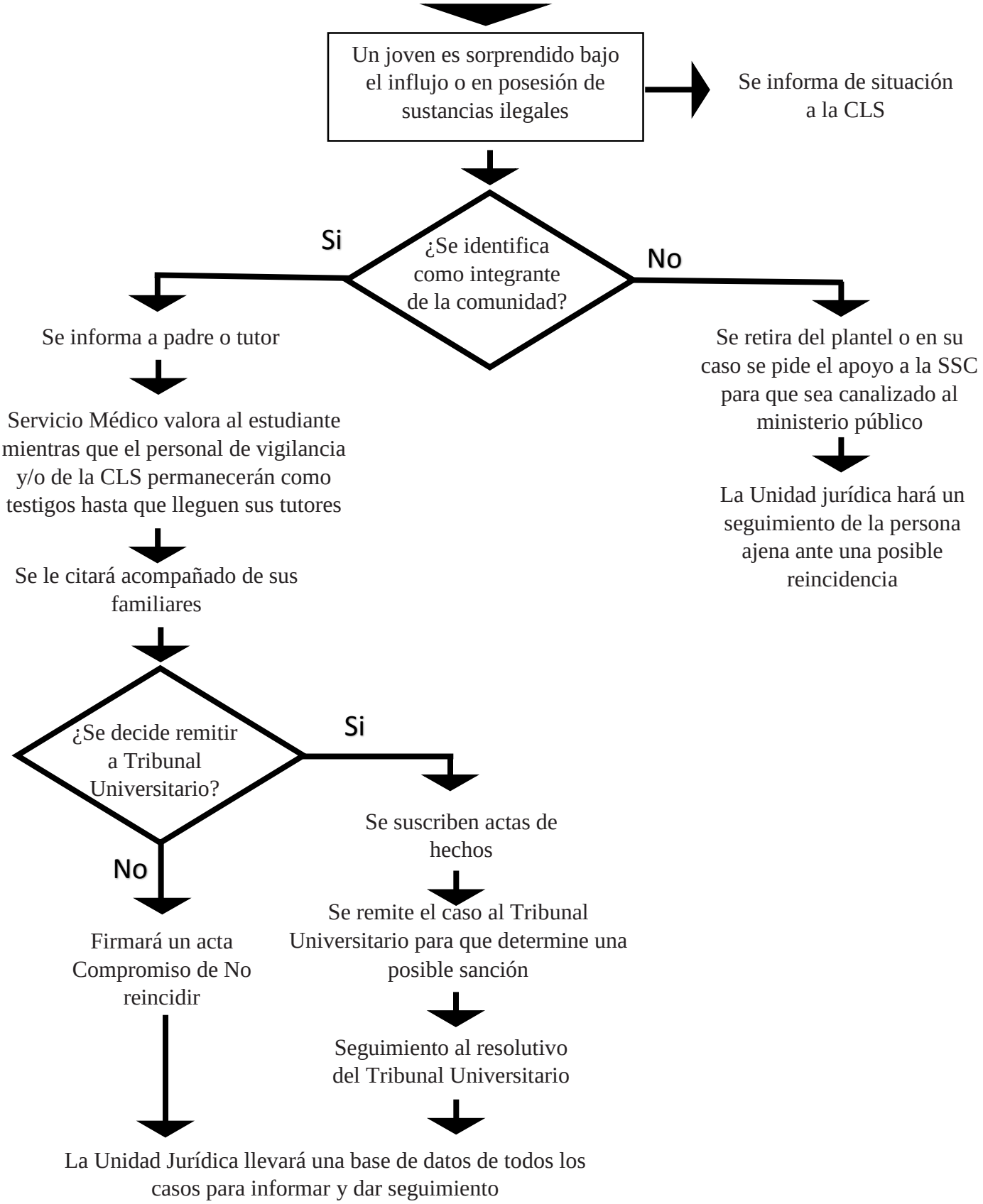
PROTOCOLO DE SEGURIDAD EN CASO DE SUSTANCIAS ILEGALES PARA EL COLEGIO DE CIENCIAS Y HUMANIDADES PLANTEL ORIENTE.