

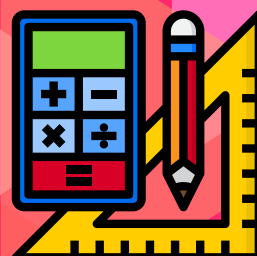

Inscripciones a 3° y 5° semestres

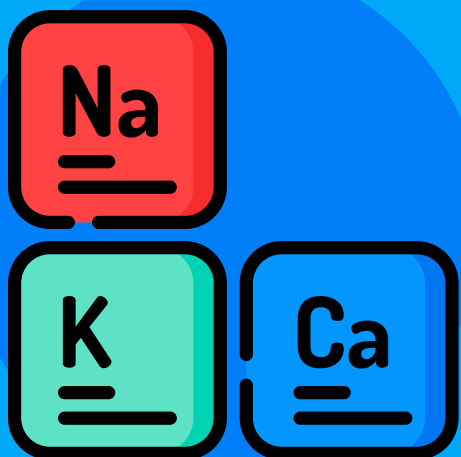

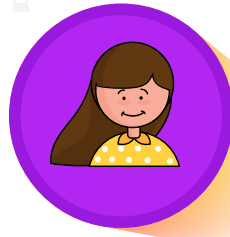
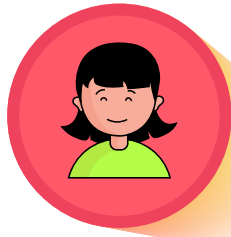

Índice

**Inscripción a 3° y 4°
semestres**  **3**

**Inscripción a 5° y 6°
semestres**  **5**

**Repetidores de 5° y 6°
semestres**  **7**

**Repetidores de 1° y 2° o 3° y 4°
semestres**  **9**

**Inscripción a
Recursamiento**  **11**

**Cambio de
Plantel o Turno**  **12**

Inscripción a 3° y 4° semestres

Con el propósito de que realices oportunamente tus trámites de inscripción e inicies tus clases en el período 2023 - 2024, te mencionamos los pasos a seguir:

1

La inscripción a **TERCER y CUARTO semestres**, se efectuará vía internet a través del link:

www.cch-oriente.unam.mx

Del 5 al 9 de junio de 2023

2

Es **indispensable** que te presentes a la **CHARLA CON PSICOPEDAGOGÍA** con **tu horario de clases y registro de asignaturas impresos** (recuerda que para dicha impresión necesitas el código que obtuviste al realizar el cuestionario de SEPLAN "CAD"), ya que **son indispensables para concluir tu inscripción.**

En el siguiente orden serán atendid@s l@s alumn@s, alfabéticamente por la letra inicial del apellido paterno en las **Salas de Audiovisual 1 "Pablo González Casanova"** y **sala 2 "Ignacio Chávez"**.

Puedes asistir en los siguientes horarios: 10:00; 11:00 y 12:00 horas ó 16:00; 17:00 y 18:00 horas.

Letra inicial del apellido paterno	Fecha de la charla de Psicopedagogía
A a D	5 de junio de 2023
E a I	6 de junio de 2023
J a Ñ	7 de junio de 2023
O a S	8 de junio de 2023
T a Z	9 de junio de 2023

3

Al concluir la charla de Psicopedagogía; **debes pasar a las ventanillas de Control Escolar para el sello del registro de asignaturas 2023 - 2024, además entregarás la siguiente documentación:**

- ▶ Copia del Carnet de Sistema de Salud con el que cuentas.
- ▶ Hoja de datos.
- ▶ Comprobante de pago.

Los cajeros estarán en la ventanilla de Control Presupuestal (Dirección) del plantel, de 9:00 a 14:30 y de 16:00 a 19:00

4

Firma tu registro de asignaturas sellado por Control Escolar, conservalo en buen estado pues lo requerirás para cualquier trámite del plantel y NO HABRÁ REPOSICIONES (es tu comprobante de inscripción).

5

NOTA: No se sellará el registro de asignaturas si no asistes a la Charla con el Departamento de Psicopedagogía y / o no realizas la entrega de la documentación.

¡RECUERDA!

Es requisito indispensable darte de alta en el IMSS (Seguro Facultativo) para que cubras el requisito de entregar la copia de tu Carnet.

Si aún no te has dado de alta y no sabes cómo hacerlo, consulta el siguiente link: <chrome-extension://efaidnbmnnnibpcajpcglclefindmkaj/https://www.dgae.unam.mx/pdfs/tripticosalud12.pdf>

Consulta tu historia académica por internet en la dirección:

www.dgae.siae.unam.mx

Visita el sitio web del plantel en:

www.cch-oriente.unam.mx



Inscripción a 5° y 6° semestres

Con el propósito de que realices oportunamente tus trámites de inscripción e inicies tus clases en el período 2023 - 2024, te mencionamos los pasos a seguir:

1

La inscripción a **QUINTO y SEXTO semestres**, se efectuará vía internet a través del link:

www.cch-oriente.unam.mx

Del 12 al 16 de junio de 2023

2

Es **indispensable** que te presentes a la **CHARLA CON PSICOPEDAGOGÍA** con **tu horario de clases y registro de asignaturas impresos** (recuerda que para dicha impresión necesitas el código que obtuviste al realizar el cuestionario de SEPLAN "CAD"), ya que **son indispensables para concluir tu inscripción.**

En el siguiente orden serán atendid@s l@s alumn@s, alfabéticamente por la letra inicial del apellido paterno en las **Salas de Audiovisual 1 "Pablo González Casanova" y sala 2 "Ignacio Chávez"**.

Puedes asistir en los siguientes horarios: 10:00; 11:00 y 12:00 horas ó 16:00; 17:00 y 18:00 horas.

Letra inicial del apellido paterno	Fecha de la charla de Psicopedagogía
A a D	12 de junio de 2023
E a I	13 de junio de 2023
J a Ñ	14 de junio de 2023
O a S	15 de junio de 2023
T a Z	16 de junio de 2023

3

Al concluir la charla de Psicopedagogía; **debes pasar a las ventanillas de Control Escolar para el sello del registro de asignaturas 2023 - 2024, además entregarás la siguiente documentación:**

- ▶ Copia del Carnet de Sistema de Salud con el que cuentas.
- ▶ Hoja de datos.
- ▶ Comprobante de pago.

Los cajeros estarán en la ventanilla de Control Presupuestal (Dirección) del plantel, de 9:00 a 14:30 y de 16:00 a 19:00

4

Firma tu registro de asignaturas sellado por Control Escolar, conservalo en buen estado pues lo requerirás para cualquier trámite del plantel y NO HABRÁ REPOSICIONES (es tu comprobante de inscripción).

5

NOTA: No se sellará el registro de asignaturas si no asistes a la Charla con el Departamento de Psicopedagogía y / o no realizas la entrega de la documentación.

¡RECUERDA!

Es requisito indispensable darte de alta en el IMSS (Seguro Facultativo) para que cubras el requisito de entregar la copia de tu Carnet.

Si aún no te has dado de alta y no sabes cómo hacerlo, consulta el siguiente link: <chrome-extension://efaidnbmnnnibpcajpcglclefindmkaj/https://www.dgae.unam.mx/pdfs/tripticosalud12.pdf>

Consulta tu historia académica por internet en la dirección:

www.dgae.siae.unam.mx

Visita el sitio web del plantel en:

www.cch-oriente.unam.mx



Repetidores de 5° y 6° semestres

1

Si eres alumno de generación 2022 y no realizaste el trámite de selección de asignaturas o perteneces a la generación 2021 y te interesa repetir alguna o todas las materias de 5° y 6° semestres, debes de efectuar el trámite de selección de asignaturas para alumnos repetidores o rezagados que se efectuará en línea:

<https://plataforma.cch.unam.mx/estudiantil/>

Del 29 de mayo al 2 de junio de 2023

2

Es **indispensable** que te presentes a la **CHARLA CON PSICOPEDAGOGÍA** con **tu horario de clases y registro de asignaturas impresos** (recuerda que para dicha impresión necesitas el código que obtuviste al realizar el cuestionario de SEPLAN "CAD"), ya que **son indispensables para concluir tu inscripción.**

En el siguiente orden serán atendid@s l@s alumn@s, alfabéticamente por la letra inicial del apellido paterno en las **Salas de Audiovisual 1 "Pablo González Casanova" y sala 2 "Ignacio Chávez"**.

Puedes asistir en los siguientes horarios: 10:00; 11:00 y 12:00 horas ó 16:00; 17:00 y 18:00 horas.

Letra inicial del apellido paterno	Fecha de la charla de Psicopedagogía
A a D	12 de junio de 2023
E a I	13 de junio de 2023
J a Ñ	14 de junio de 2023
O a S	15 de junio de 2023
T a Z	16 de junio de 2023

3

Al concluir la charla de Psicopedagogía; **debes pasar a las ventanillas de Control Escolar para el sello del registro de asignaturas 2023 - 2024, además entregarás la siguiente documentación:**

- ▶ Copia del Carnet de Sistema de Salud con el que cuentas.
- ▶ Hoja de datos.
- ▶ Comprobante de pago.

Los cajeros estarán en la ventanilla de Control Presupuestal (Dirección) del plantel, de 9:00 a 14:30 y de 16:00 a 19:00

4

Firma tu registro de asignaturas sellado por Control Escolar, conservalo en buen estado pues lo requerirás para cualquier trámite del plantel y NO HABRÁ REPOSICIONES (es tu comprobante de inscripción).

5

NOTA: No se sellará el registro de asignaturas si no asistes a la Charla con el Departamento de Psicopedagogía y / o no realizas la entrega de la documentación.

¡RECUERDA!

Es requisito indispensable darte de alta en el IMSS (Seguro Facultativo) para que cubras el requisito de entregar la copia de tu Carnet.

Si aún no te has dado de alta y no sabes cómo hacerlo, consulta el siguiente link: <chrome-extension://efaidnbmnnnibpcajpcglclefindmkaj/https://www.dgae.unam.mx/pdfs/tripticosalud12.pdf>

Consulta tu historia académica por internet en la dirección: www.dgae.siae.unam.mx

Visita el sitio web del plantel en: www.cch-oriente.unam.mx



Repetidores de 1° y 2° o 3° y 4° semestres

Para poder repetir 1° y 2° semestres o 3° y 4° semestres, deberás haber reprobado como mínimo el 90% de las asignaturas que se cursaron en ese año escolar.

1

Debes acudir a ventanillas de Control Escolar:

Del 5 al 9 de junio de 2023

2

Ya inscrito, **deberás imprimir tu horario de clases y registro de asignaturas**, pasar a ventanillas de Control Escolar para el sello del registro de asignaturas 2023 - 2024, además entregarás la siguiente documentación:



Copia del Carnet de Sistema de Salud con el que cuentas.



Hoja de datos.



Comprobante de pago.

Los cajeros estarán en la ventanilla de Control Presupuestal (Dirección) del plantel, de 9:00 a 14:30 y de 16:00 a 19:00

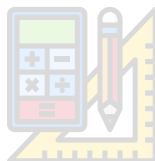

4

Firma tu registro de asignaturas sellado por Control Escolar, **conservalo en buen estado pues lo requerirás para cualquier trámite del plantel y NO HABRÁ REPOSICIONES (es tu comprobante de inscripción).**

5

NOTA: No se sellará el registro de asignaturas si no asistes a la Charla con el Departamento de Psicopedagogía y / o no realizas la entrega de la documentación.

¡RECUERDA!

Es requisito indispensable darte de alta en el IMSS (Seguro Facultativo) para que cubras el requisito de entregar la copia de tu Carnet.

Si aún no te has dado de alta y no sabes cómo hacerlo, consulta el siguiente link: <chrome-extension://efaidnbnmnibpcajpcglclefindmkaj/https://www.dgae.unam.mx/pdfs/tripticosalud12.pdf>

Consulta tu historia académica por internet en la dirección:

www.dgae.siae.unam.mx

Visita el sitio web del plantel en:

www.cch-oriente.unam.mx

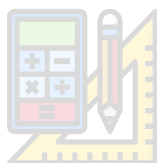

Inscripción a Recursamiento

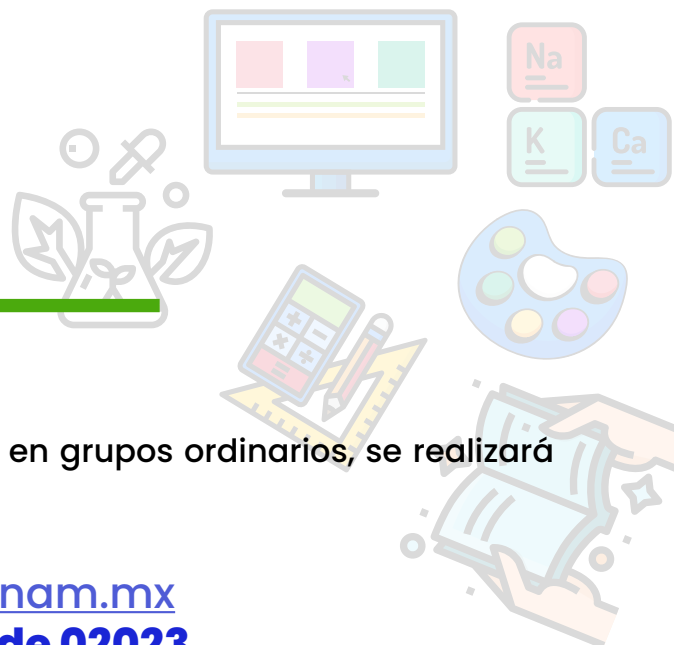

Si vas a repetir asignaturas de 1º y 3º semestres en grupos ordinarios, se realizará vía Internet en el link:

www.cch-oriente.unam.mx
Del 19 al 23 de junio de 02023

Los grupos de **SEGUNDA INSCRIPCIÓN** (Recursamiento) que se forman son un apoyo, es decir, tod@s aquell@s alumn@s que pertenecen a la generación 2022 y que están formalmente inscritos en 5º y 6º semestres y que deben asignaturas de 3º y/o 1º semestre.

También podrán inscribirse los alumnos de generación 2023 inscritos en 3º y 4º semestres que adeuden asignaturas de 1º semestre.

RECUERDA

Sólo podrás inscribirte a dos asignaturas de 1º semestre o a dos de 3º semestre o a una asignatura de 1º semestre y una asignatura de 3º semestre.

El 7 de agosto verifica los grupos autorizados

Consulta tu historia académica por internet en la dirección:

www.dgae.siae.unam.mx

Visita el sitio web del plantel en:

www.cch-oriente.unam.mx

Cambio de Plantel o Turno

La solicitud de cambio de PLANTEL o TURNO,
se realizará:

Del 12 al 16 de junio de 2023

Realiza los siguientes trámites:

El trámite deberá efectuarse desde cualquier computadora con conexión a internet, con el siguiente procedimiento.

1. Entrar a la dirección electrónica: www.cch-oriente.unam.mx
2. En la barra de opciones seleccionar "Acceso a SIAE", proporcionar Número de cuenta y NIP, hacer clic en "Accesar".
3. Del menú principal, ubicado a la izquierda de tu pantalla selecciona el módulo "Trámites Escolares".
4. Hacer clic sobre la opción "Solicitud". Se mostrarán las situaciones de la trayectoria académica.
5. Seleccionar "Cambio de Turno o Plantel", del cuadro de Trámites, ubicado en la parte superior derecha de las situaciones. En caso de no tener acceso al trámite, aparecerá inhabilitado para su selección, que se distingue por el color opaco del texto. Colocar el puntero sobre la figura que aparece en el apartado de "Estado" para conocer la razón por la cual no eres candidato al trámite.
6. Proporciona los datos faltantes en el formulario.
7. Hacer clic en "Enviar Datos", para que la solicitud sea registrada en el sistema.

NOTA: Es importante imprimir el comprobante del trámite.

**EL REGISTRO DE LA SOLICITUD NO GARANTIZA QUE ESTÁ
AUTORIZADO EL CAMBIO**

Resultados de cambio de Plantel o Turno

Los resultados serán publicados en el apartado **CONSULTA** del menú **"Trámites"** de la página web:

www.dgae-siae.unam.mx

Del 26 al 30 de junio de 2023

El trámite es anual y se realiza en forma anticipada al inicio del ciclo escolar.

Recuerda, la autorización de los cambios estará sujeta a la capacidad de cupo de los grupos.

Consulta tu historia académica por internet en la dirección:

www.dgae.siae.unam.mx

Visita el sitio web del plantel en:

www.cch-oriente.unam.mx



DIRECTORIO



Directora

Mtra. María Patricia García Pavón

Secretario General

QFB. Reyes Flores Hernández

Secretaria Académica

Lic. Patricia Elizabeth López Ocampo

Secretaria Administrativa

Mtra. Alejandra Barrios Rivera

Secretaria Docente

Mtra. Cecilia Espinosa Muñoz

Secretaria de Administración Escolar

Mtra. Claudia Verónica Morales Montaña

Secretaria de Asuntos Estudiantiles

Dra. Elsa Rodríguez Saldaña

Secretaria Técnica del Siladin

Ing. Angélica Nohelia Guillén Méndez

Secretaria Auxiliar de la Dirección

Mtra. Griselda Chávez Fernández